

PROSPETTO SUD

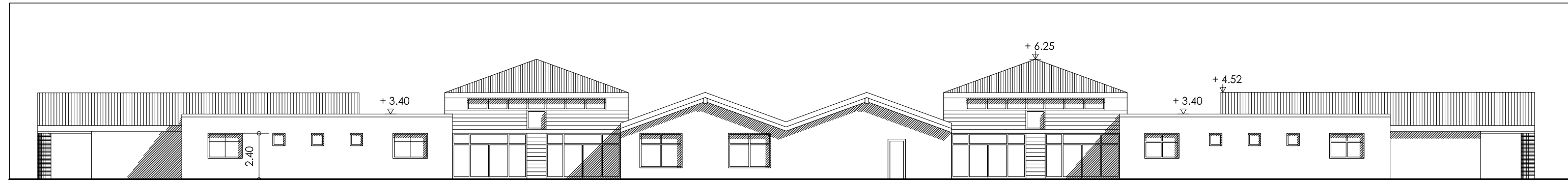

PROSPETTO NORD

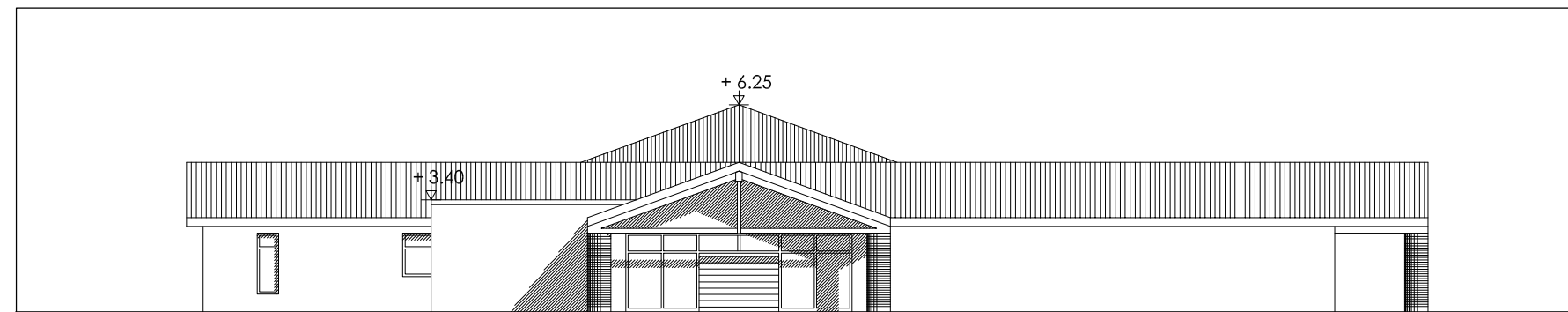

PROSPETTO OVEST

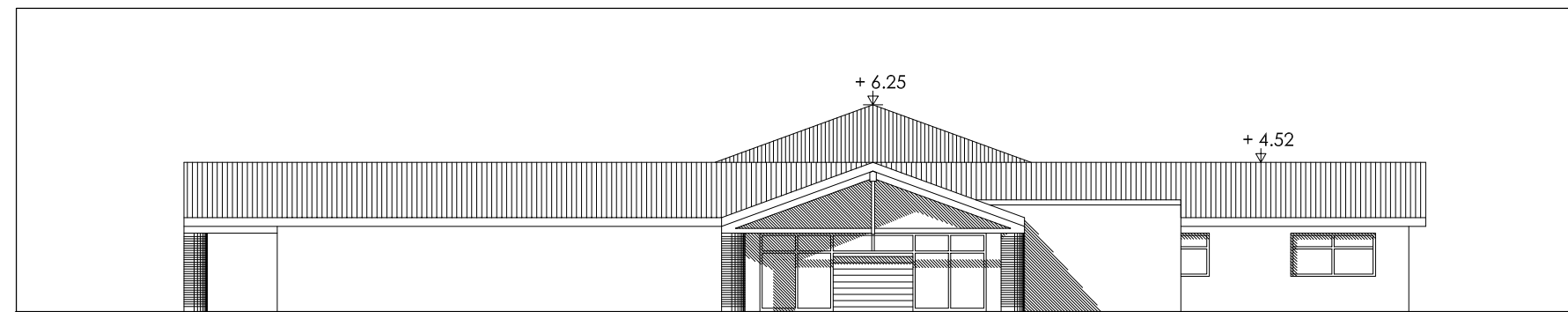

PROSPETTO EST



Comune di Segrate

I.B.P. International Business Park s.r.l.

ACCORDO DI PROGRAMMA  
(APPROVATO CON D.P.G.R. DEL 22.05.2009 N.5095)  
PRIMO ATTO INTEGRATIVO  
(APPROVATO CON D.P.G.R. DEL 29.03.2010 N.3148)

AMBITO 1

PROGRAMMA ATTUATIVO

Opere di urbanizzazione  
Scuola materna - Asilo nido

Titolo elaborato :

PROSPETTI

All.to n.

06

Revisioni	Controllato	Approvato	Data : <u>Novembre 2012</u>	1:200
			Agg.to :	

Il Progettista :

**Ragazzi and Partners**  
urban planning • architecture • design  
Res. Archi 16 - 20090 Segrate (MI) Tel:0245487822  
www.ragazziandpartners.com

Consulenze :

**ITER**  
Ingegneria del  
Territorio s.r.l.  
Via Cristoforo Colombo, 23 - 20090 Trezzano s/N (MI)  
Tel: +39 02 48193022 Fax: +39 02 48193029  
E - mail: ufficiodivisa@iteringegneria.com

**Tecnimont**  
Unità locale amministrativa  
Corso Fermi, 112/a 10138 Torino  
Tel: +39 011 0056111 Fax: +39 011 0056280  
www.mahrelecomont.it

**architect**  
architecture design and development srl  
Via della Spina 32 - 20144 Milano  
Tel: +39 02 48193022 Fax: +39 02 48193029  
Via per scuola 9 - 20156 Milano (MI)  
Tel: +39 031 677959 Fax: +39 031 325306

**LAND**  
Landscape  
Architecture  
&  
Urban  
Development  
LAND Milano Srl  
Via Varesina 12 - 20121 Milano  
Tel: 02/806911.1 - Fax: 02/806911.30  
www.landsl.com

Visto

Visto